Messer 275 Basic

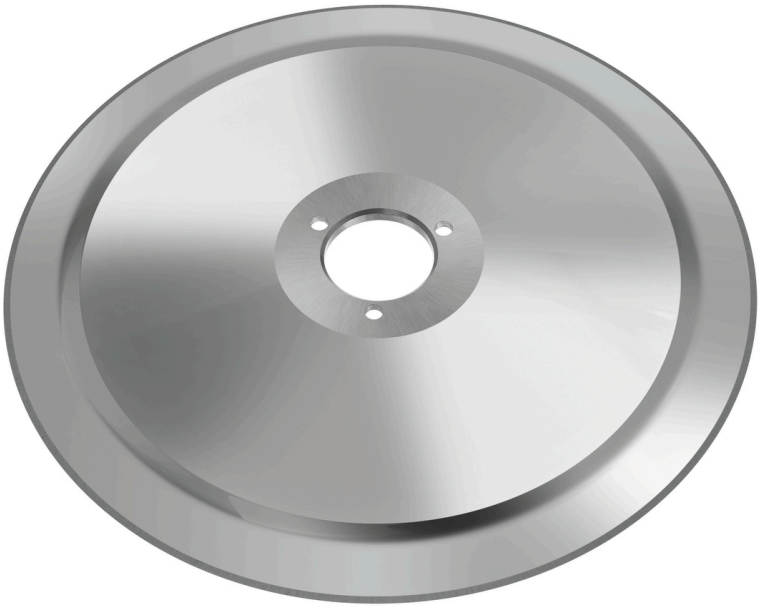

Beschreibung

Features

• Durchmesser Messer:	275 mm
• Ausführung Messer:	Standard
• Ausgelegt für:	Wurst
• Wichtiger Hinweis:	-
• Material:	Edelstahl Hartverchromt
• Maße:	B 275 x T 275 x H 22 mm
• Gewicht:	1,5 kg