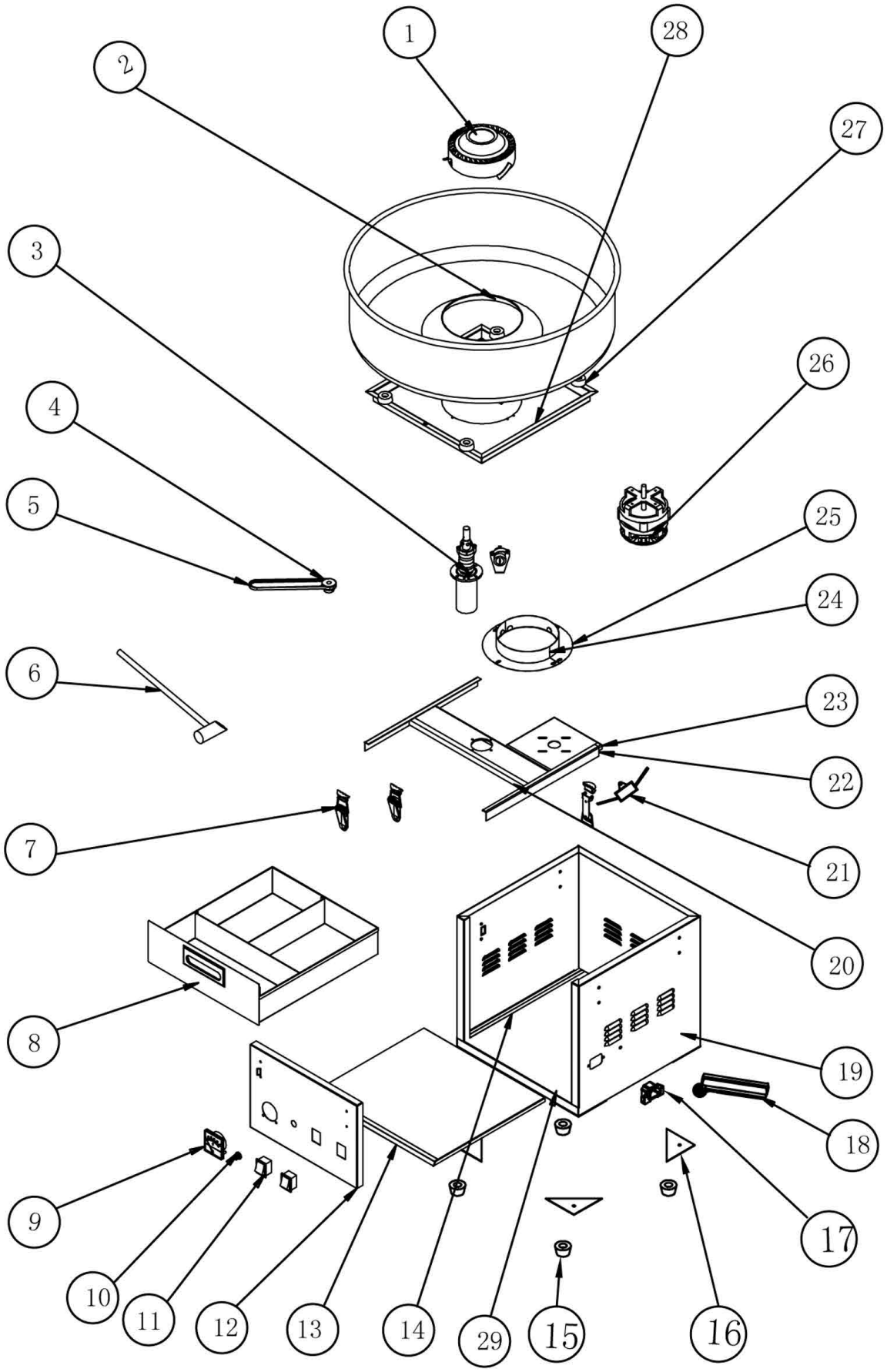

Bartscher	Zuckerwattemaschine B5000 Artikel-Nr.: 137201	Explosionszeichnung Datum 04.07.2023	Seite 1/2

Pos.	Artikelbeschreibung	Description of item	Artikel Nr./Item No.
01	Zuckerkopf mit Deckel	sugar head with cover	E013720101
02	Pfanne	520 pans	E013720102
05	Riemen	belt	E013720105
07	Haken	hook	E013720107
08	Griff zur Schublade	Drawer pulls	E013720108
09	Voltmeter	voltmeter	E013720109
10	Sicherungshalter mit Sicherung	safety seat with fuse	E013720110
11	Schalter	switch	E013720111
15	Fuß Gummi	rubber foot	E013720115
17	Steckdose	socket	E013720117
18	Anschlusskabel	power cord	E013720118
26	Motor	Motor	E013720126
27	Gummifuß	rubber foot	E013720127